

21 VIVIENDAS UNIFAMILIARES PAREADAS
CALLE DE TORREVIEJA. ARROYOMOLINOS

21 VIVIENDAS UNIFAMILIARES PAREADAS EN ARROYOMOLINOS

CALLE DE TORREVIEJA SAU-3 CIUDAD JARDIN - ARROYOMOLINOS (Madrid)

*NOTAS: Las distribuciones y cotas representadas son orientativas y podrán ser modificadas para su adecuación a la normativa urbanística aplicable y la viabilidad constructiva de dichas propuestas en su fase de obra y construcción de la vivienda.

El documento mostrado es un avance del proyecto y por tanto NO ES VINCULANTE.



CALLE DE ALMERÍA

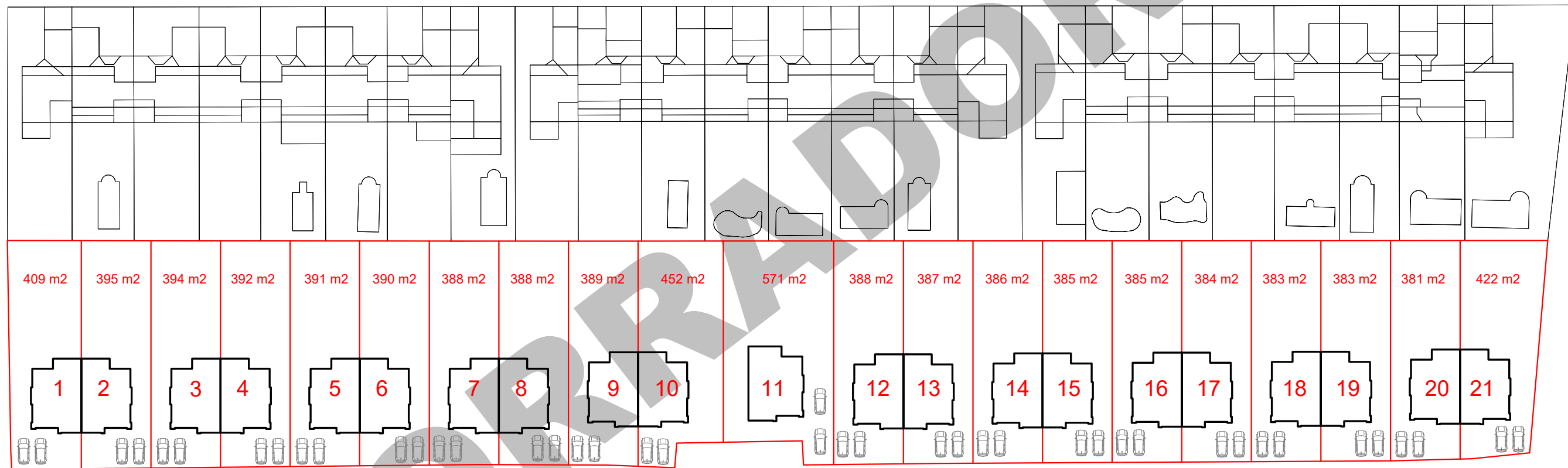

CALLE DE TORREVIEJA

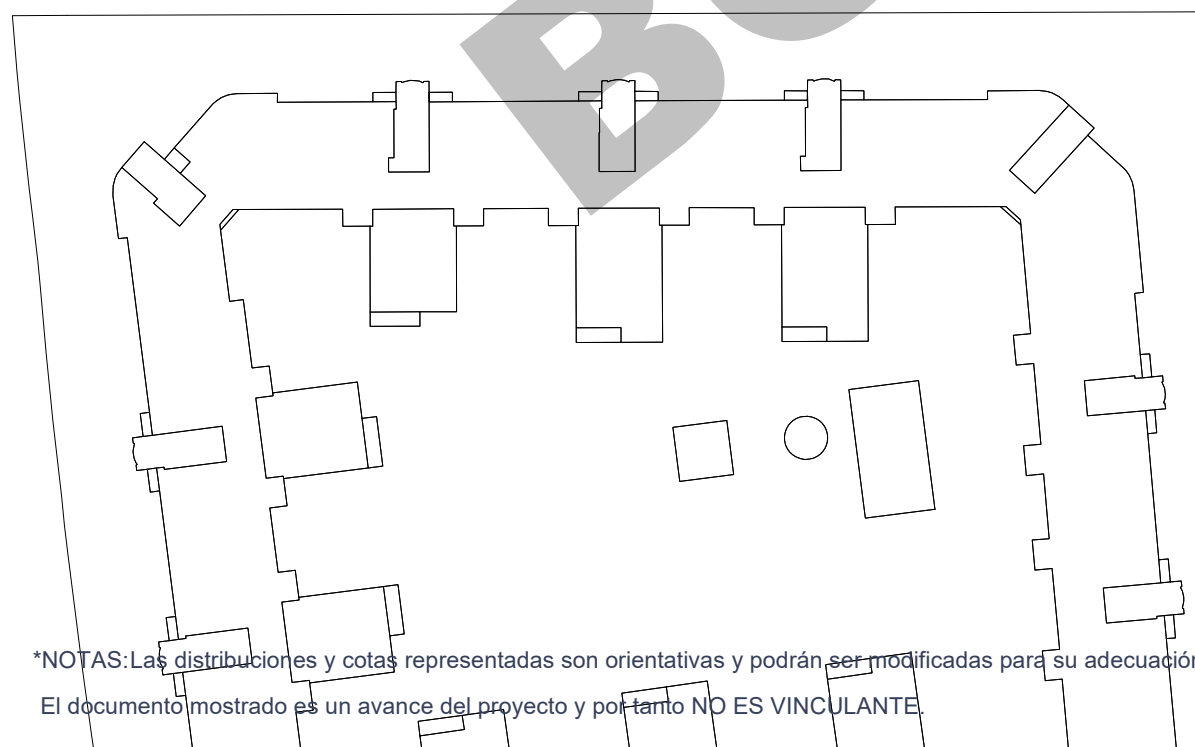

CALLE DE MOTRIL

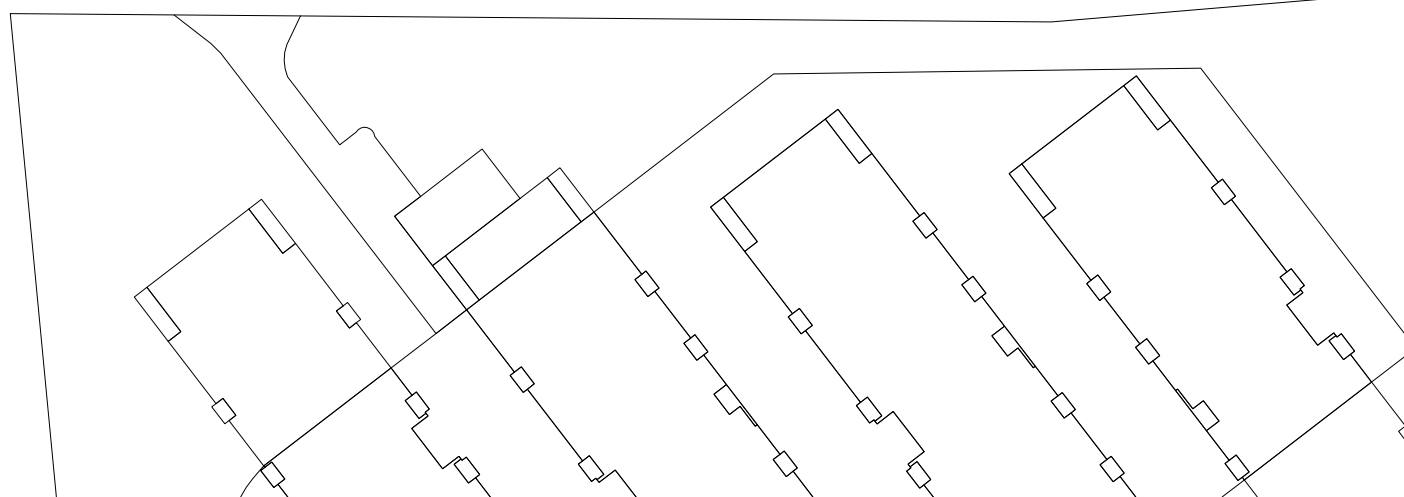

*NOTAS: Las distribuciones y cotas representadas son orientativas y podrán ser modificadas para su adecuación a la normativa urbanística aplicable y la viabilidad constructiva de dichas propuestas en su fase de obra y construcción de la vivienda.

El documento mostrado es un avance del proyecto y por tanto NO ES VINCULANTE.



21 VIVIENDAS UNIFAMILIARES PAREADAS EN ARROYOMOLINOS

CALLE DE TORREVIEJA SAU-3 CIUDAD JARDIN - ARROYOMOLINOS (Madrid)



CALLE DE ALMERÍA

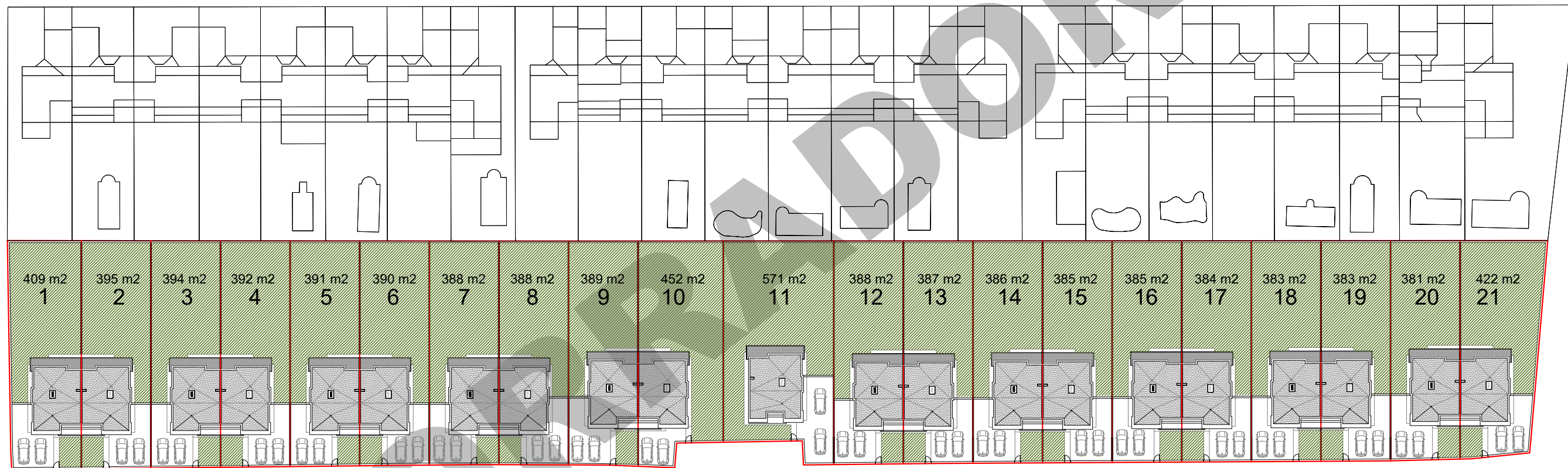

CALLE DE TORREVIEJA

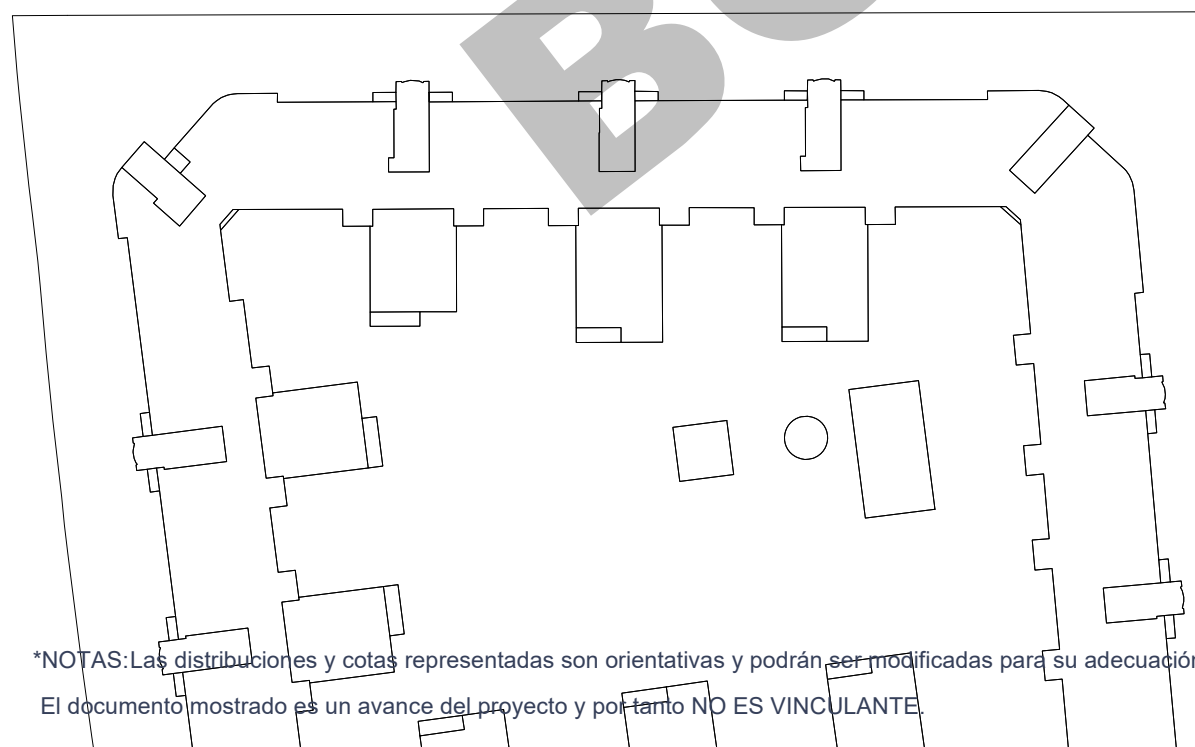

CALLE DE MOTRIL

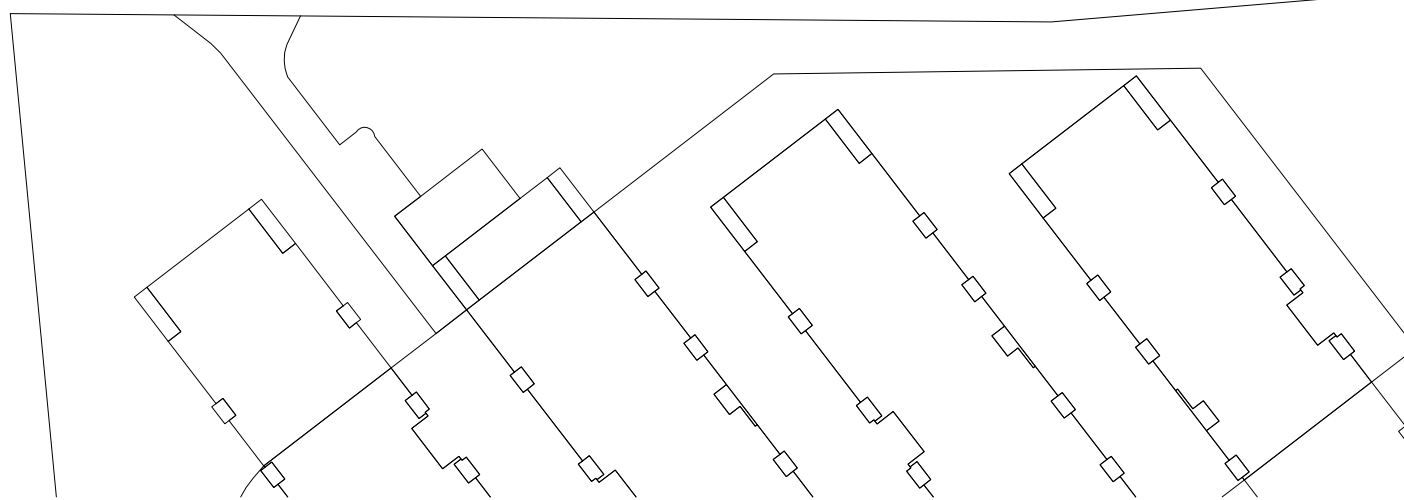

21 VIVIENDAS UNIFAMILIARES PAREADAS EN ARROYOMOLINOS

CALLE DE TORREVIEJA SAU-3 CIUDAD JARDIN - ARROYOMOLINOS (Madrid)

*NOTAS: Las distribuciones y cotas representadas son orientativas y podrán ser modificadas para su adecuación a la normativa urbanística aplicable y la viabilidad constructiva de dichas propuestas en su fase de obra y construcción de la vivienda.

El documento mostrado es un avance del proyecto y por tanto NO ES VINCULANTE.

