

# PLANO DE PARCELAS

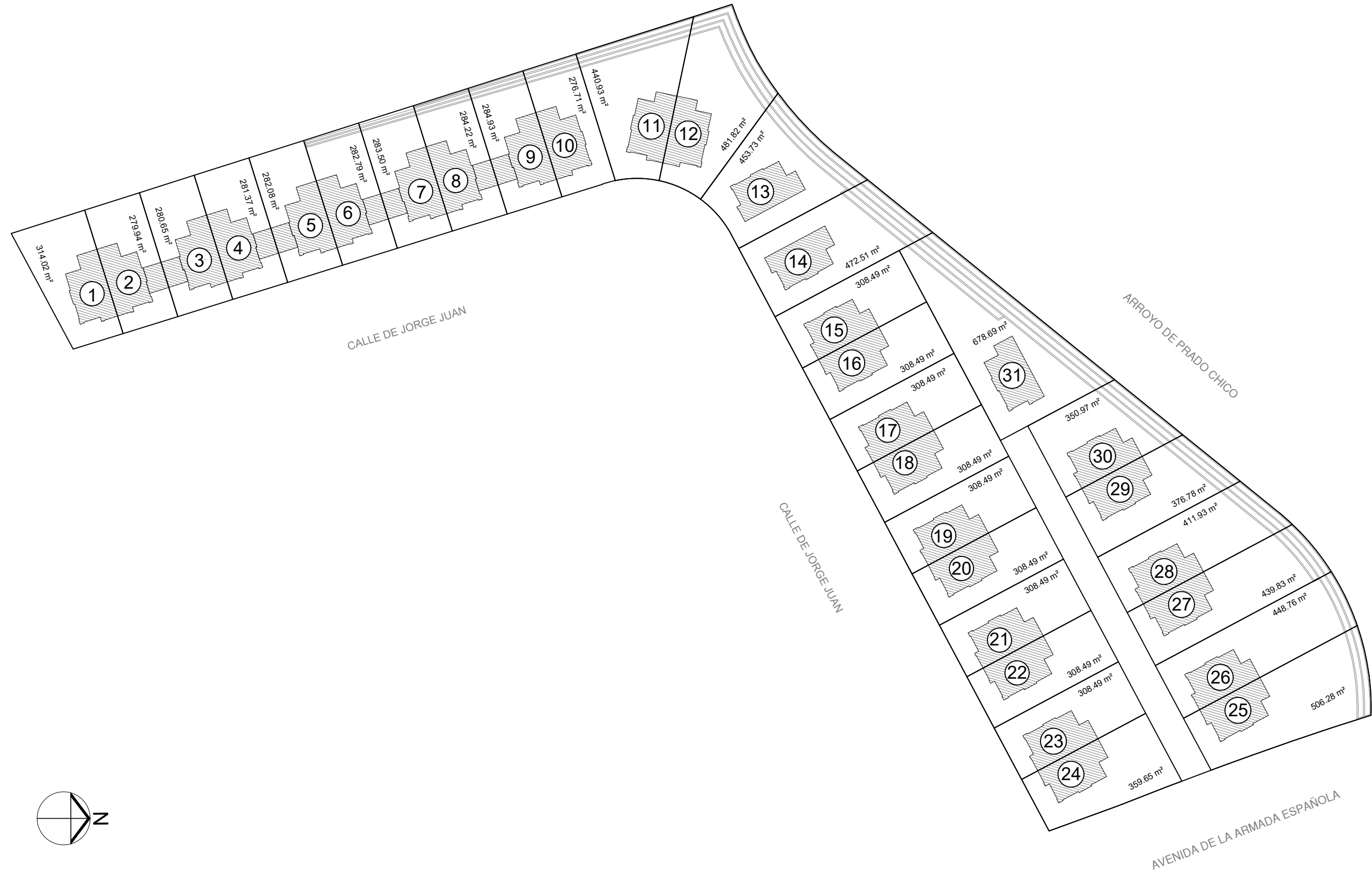

\*NOTAS: Las distribuciones y cotas representadas son orientativas y podrán ser modificadas para su adecuación a la normativa urbanística aplicable y la viabilidad constructiva de dichas propuestas en su fase de obra y construcción de la vivienda. Esta parcela puede ser susceptible de la aparición de peldaños de acceso a la vivienda.

El documento mostrado es un avance del proyecto y por tanto NO ES VINCULANTE.

## RESIDENCIAL PRADO CHICO

Viviendas unifamiliares en Boadilla del Monte (Madrid).